



icpal

Istituto centrale
per il restauro e la conservazione
del patrimonio archivistico e librario



Ministero
dei beni e delle
attività culturali
e del turismo

ROMA 1919

Scala 1:500

Conservare, tramandare, ricordare

Loredana PIROTTI



Conservare, tramandare, ricordare



nextScan Eclipse

Il compito della valorizzazione del patrimonio culturale è promuoverne la conoscenza e assicurare la sua fruizione a tutti gli utenti al fine di divulgare la cultura stessa.

Il patrimonio rappresenta l'eredità del passato di cui oggi beneficiamo e che trasmettiamo alle generazioni future.

La valorizzazione del bene si consegue, oggi, mediante la costituzione di strutture o reti di comunicazione, incrementando le competenze tecnologiche finalizzate alla massima divulgazione.



Conservare, tramandare, ricordare

La conversione digitale permette l'accesso remoto alle tradizionali pubblicazioni, documentazioni ecc. Sullo stesso supporto possono essere archiviati differenti testi, immagini, suoni. Ulteriore caratteristica della digitalizzazione è la maggiore archiviabilità dei dati che occupano in questo modo poco spazio e sono facilmente trasportabili.

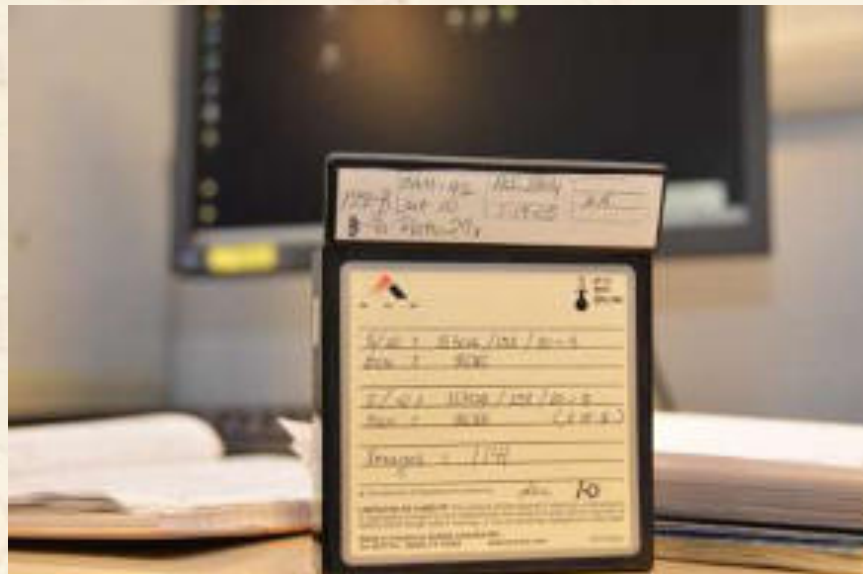

Il laboratorio digitale dell'Istituto negli ultimi tre anni si è occupato della digitalizzazione di oltre 14 milioni di fotogrammi che fanno parte del progetto ACC (Allied Control Commission) e della scansione di mappe e planimetrie del XX° secolo.



Conservare, tramandare, ricordare

L'ACC (Allied Control Commission) fu istituita il 10 Novembre 1943 in attuazione all'art. 37 dell'armistizio, firmato il 29 Settembre dal governo italiano.

Dipendeva dal Gen. Eisenhower comandante supremo delle forze alleate nel Mediterraneo ed aveva il compito di vigilare per conto delle Nazioni Unite sul rispetto delle clausole dell'armistizio.



Era dunque un organo militare di controllo e supervisione dell'attività del governo italiano nei territori che venivano ad esso progressivamente restituiti e svolgeva, quindi, attività di natura essenzialmente civile; infatti assisteva le popolazioni civili nelle necessità primarie ed istituiva i servizi essenziali.



I nostri progetti: Allied Control Commission

La Commissione Alleata di controllo e del Governo militare operò in Italia tra il 1943 e il 1947, l'archivio è attualmente conservato presso il NARA (National Archives and Records Administration) nella sede di College Park, Maryland.



Presso l'Archivio Centrale dello Stato sono conservate e consultabili le bobine microfilmate relative all'archivio dell'ACC; l'ICRCPAL ne conserva una copia di sicurezza in una camera climatizzata realizzata ad hoc, con una temperatura ed una umidità relativa costanti.

Le bobine sono in formato 16 mm, escluso un lotto di 36 bobine in formato 35 mm.



I nostri progetti: Allied Control Commission

L'Istituto, in accordo con l'Archivio Centrale dello Stato e il Consiglio Nazionale delle Ricerche Sezione Documentale, ha realizzato l'acquisizione e la lavorazione digitale del corpus di 7.283 bobine di microfilm per un totale di 14.599.338 fotogrammi.)



I nostri progetti: Allied Control Commission

Tale progetto ha previsto l'acquisizione delle immagini e le operazioni di riordino, controllo qualità, compressione, conservazione e backup allo scopo di preservare le pellicole e consentirne, in futuro, la consultazione on-line.

Le immagini ottenute dal microfilm sono in formato 1:1.

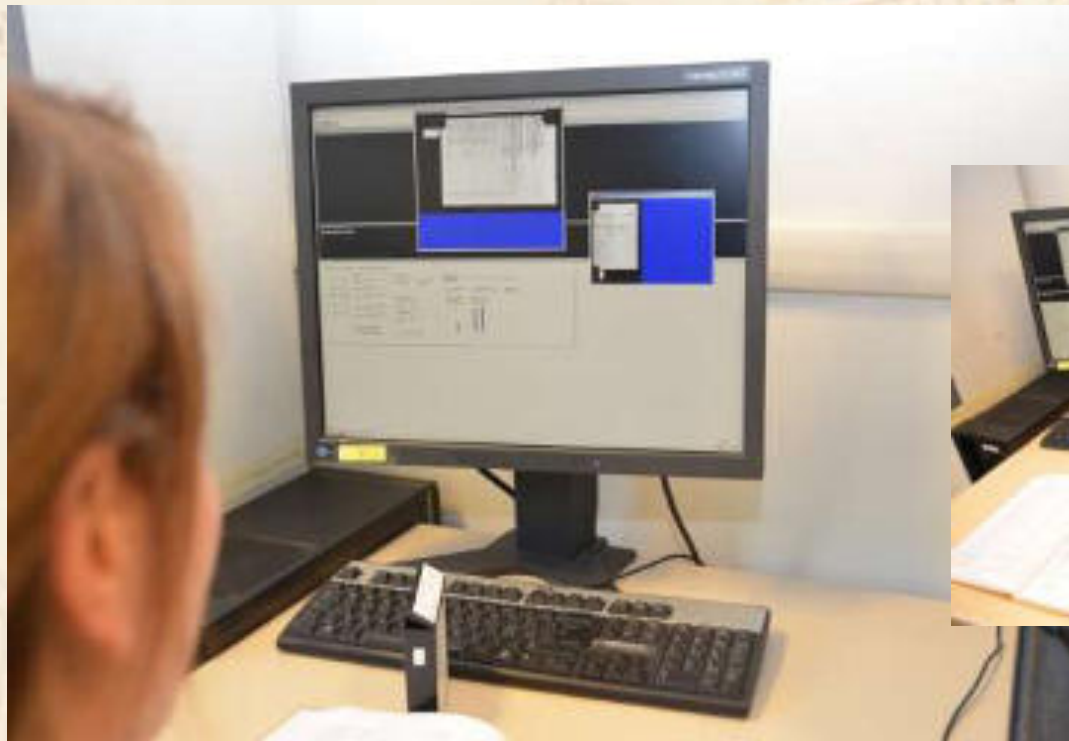

I nostri progetti: Allied Control Commission

I documenti sono stati digitalizzati in ordine sequenziale ed acquisiti interamente inclusi i margini e ogni altro elemento del testo, sono state acquisite anche le pagine nere; per effettuare tali operazioni è stato utilizzato uno scanner Nextscan Eclipse Kodak.

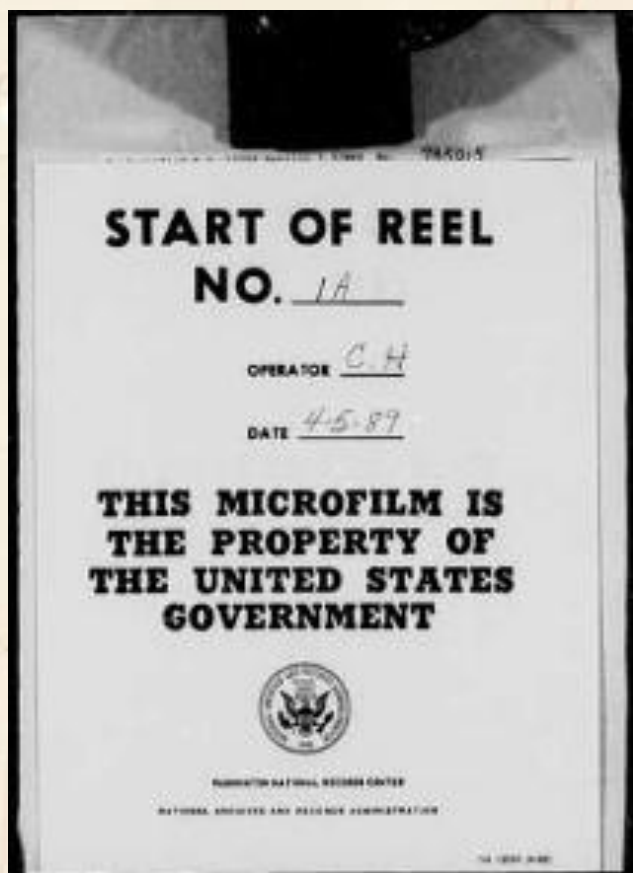

Ogni bobina contiene circa 2000 fotogrammi, per effettuare l'acquisizione il tempo impiegato è stato di circa 30 minuti ciascuna



Primo fotogramma della prima bobina. In esso sono indicate alcune informazioni come il numero, le iniziali dell'operatore e la data



I nostri progetti: Allied Control Commission

Vista l'ingente mole di dati da elaborare l'acquisizione delle immagini è avvenuta con l'ausilio di dispositivi esterni; i file sono stati così trasferiti sui PC del laboratorio per la successiva fase di lavorazione.



La fascicolazione ha avuto come scopo il ricostruire digitalmente i fascicoli originali dei documenti, raggruppandoli in specifiche directory comprendenti il numero della bobina di provenienza



I nostri progetti: Allied Control Commission

In questa fase si è rispecchiato fedelmente il criterio di archiviazione seguito dagli americani, basato sull'identificazione di ogni fascicolo cartaceo mediante tre numeri: indicator, subindicator, sequential number.



Il primo riguardava l'ente di riferimento e la zona interessata dal provvedimento; Il secondo l'argomento od il relativo settore di influenza; l'ultimo un numero progressivo.



I nostri progetti: Allied Control Commission

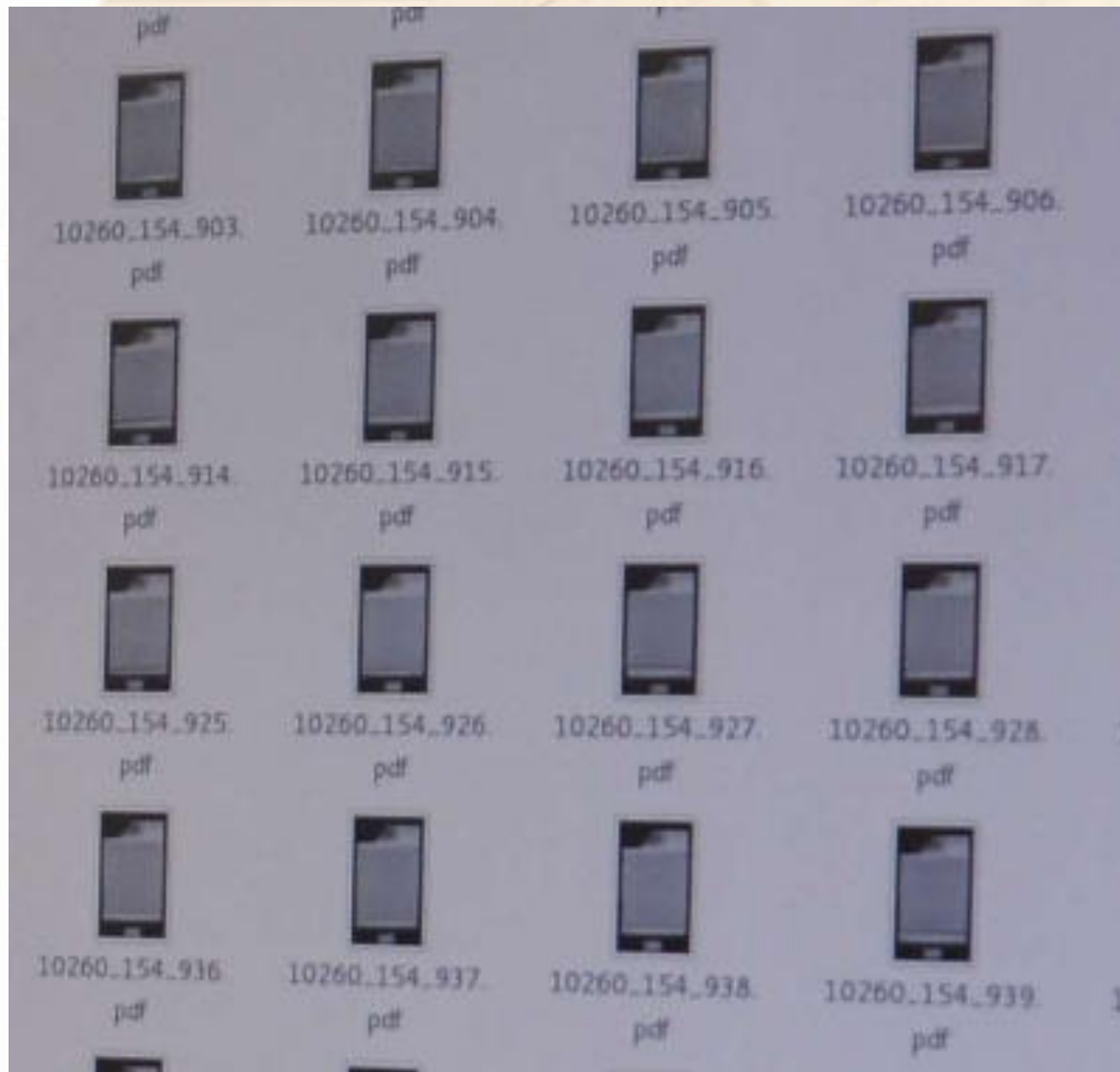

Ad esempio i fascicoli
10260_154_1-945
riguardano gli aiuti
all'economia
nella zona di Napoli



I nostri progetti: Allied Control Commission

Le immagini destinate all'archiviazione sono state riprodotte in formato TIFF in alta risoluzione a 400 dpi e trasformate in formato PDF/A -1B al fine di garantire la conservazione nel lungo periodo delle copie di backup come stabilito dallo standard ISO 19005-1:2005, mentre le immagini destinate alla consultazione sono state realizzate in formato JPEG adeguate alla visualizzazione online a 100 dpi.



Per rispondere a tali esigenze, dopo una fase di analisi e studio è stato creato e sviluppato un software ad hoc che ha garantito adeguati tempi di lavorazione



I nostri progetti: Allied Control Commission

La documentazione dell'archivio ACC, che ricopre l'arco cronologico che va dal 1943 al 1947, riguarda tutti gli aspetti della vita sociale e politica, nonché dell'amministrazione pubblica italiana, per i quali l'amministrazione alleata è stata temporaneamente responsabile o su cui ha esercitato il suo controllo, vale a dire: il commercio, il mercato nero, le finanze, la giustizia, l'istruzione, l'industria, il lavoro, le opere pubbliche, le persone disperse, la pubblica sicurezza, la sanità e trasporti, l'agricoltura.

La stessa sopravvivenza fisica della popolazione era affidata alle razioni alimentari concesse dagli alleati.

Furono previsti aiuti alle popolazioni di ogni genere, oltre al ripristino di tutte le possibili risorse locali.

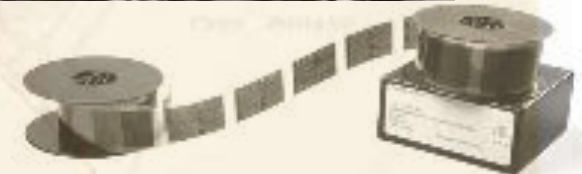

I nostri progetti: Allied Control Commission

Il ripristino della distribuzione dell'acqua e dei servizi essenziali aveva lo scopo di salvare la popolazione dalla sete e dalla fame. Le prime distribuzioni alla popolazione furono il pane bianco, la cioccolata, il caffè, ed altri alimenti allora sconosciuti, come il chewing-gum, la Coca Cola, e la distribuzione di sigarette di varie marche.

Gli alleati furono chiamati ad affrontare la situazione di grande emergenza ed a cercare di risolvere la drammatica crisi alimentare che aveva colpito l'Italia.



Bisognava assicurare adeguati rifornimenti alla popolazione concentrata nei grandi centri urbani ormai ridotti allo stremo



I nostri progetti: Allied Control Commission

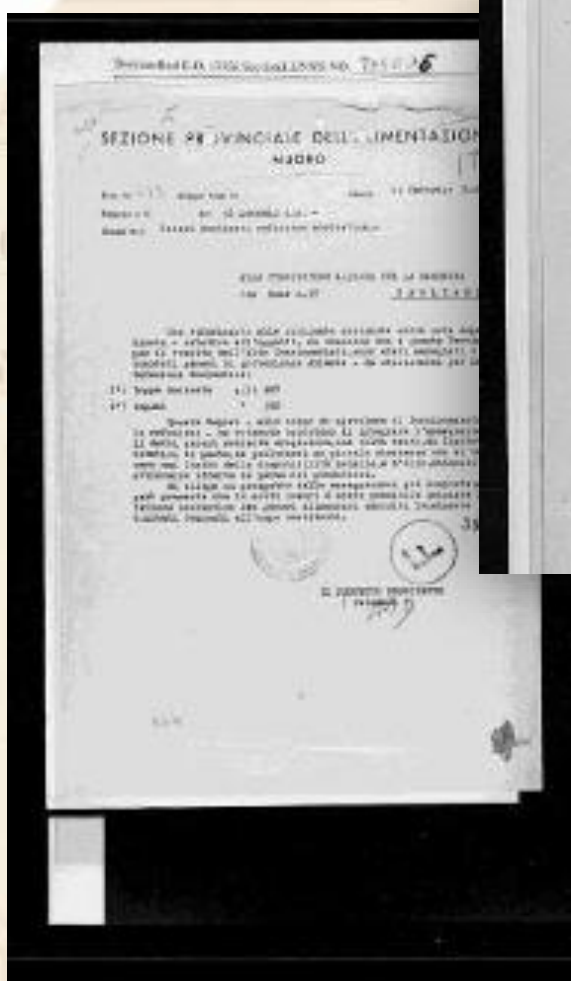

Prot. N. 1035 Allegati Fogli N. _____ Napoli, 11 febbraio 1945.-
Siposa e M. _____ del 30 gennaio u.s. -
OGGETTO. Generi destinati refezione scolastica.-

ALLA COMMISSIONE ALLEATA PER LA SANZIONE
Via Roma N. 37 C. F. G. I. A. N. I.

Con riferimento alle richieste contenute nella nota soprastante - relativa all'oggetto, si comunica che a questa Provincia, per il tramite dell'Alto Commissariato, sono stati assegnati i sottoelencati generi di provenienza Alleata - da utilizzarsi per la refezione scolastica:

1*) Zuppa delirata 1-11 498
2*) Legumi * 350

Questa Segretaria - allo scopo di agevolare il funzionamento delle refezioni - ha ritenuto opportuno di integrare l'esecuzione di detti generi mediante erogazione, una volta tanto, di limitati quantitativi di pasta, da provvedersi su piccole riserve che si verificano nei limiti della disponibilità mensile, e d'altro, ottenuto anche attraverso offerte da parte dei produttori.



Generi destinati alla refezione scolastica



I nostri progetti: Allied Control Commission

LABORIO S. S. 2000 METRI LARGO NO. 78504

Form. No. 10/1941

ALLEIED CONTROL COMMISSION

Form. No. 10/1941

No.	Descrizione di materiale	Misure di prima mano		Misure di prima mano secondo gli standard	
		kg	kg	kg	kg
1	Acciaio S. 2000	1000	1000	1000	1000
2	Acciaio S. 2000	1000	1000	1000	1000
3	Acciaio S. 2000	1000	1000	1000	1000
4	Acciaio S. 2000	1000	1000	1000	1000
5	Acciaio S. 2000	1000	1000	1000	1000

ALLEIED CONTROL COMMISSION

Form. No. 10/1941

No.	Descrizione di materiale	Misure di prima mano		Misure di prima mano secondo gli standard	
		kg	kg	kg	kg
1	Acciaio S. 2000	1000	1000	1000	1000
2	Acciaio S. 2000	1000	1000	1000	1000
3	Acciaio S. 2000	1000	1000	1000	1000
4	Acciaio S. 2000	1000	1000	1000	1000
5	Acciaio S. 2000	1000	1000	1000	1000

LABORIO S. S. 2000 METRI LARGO NO. 78504

Form. No. 10/1941

ALLEIED CONTROL COMMISSION

Form. No. 10/1941

No.	Descrizione di materiale	Misure di prima mano		Misure di prima mano secondo gli standard	
		kg	kg	kg	kg
1	Acciaio S. 2000	1000	1000	1000	1000
2	Acciaio S. 2000	1000	1000	1000	1000
3	Acciaio S. 2000	1000	1000	1000	1000
4	Acciaio S. 2000	1000	1000	1000	1000
5	Acciaio S. 2000	1000	1000	1000	1000

ALLEIED CONTROL COMMISSION

Form. No. 10/1941

No.	Descrizione di materiale	Misure di prima mano		Misure di prima mano secondo gli standard	
		kg	kg	kg	kg
1	Acciaio S. 2000	1000	1000	1000	1000
2	Acciaio S. 2000	1000	1000	1000	1000
3	Acciaio S. 2000	1000	1000	1000	1000
4	Acciaio S. 2000	1000	1000	1000	1000
5	Acciaio S. 2000	1000	1000	1000	1000

Allegato alla Circolare

Form. No. 10/1941

ALLEIED CONTROL COMMISSION

Form. No. 10/1941

No.	Descrizione di materiale	Misure di prima mano		Misure di prima mano secondo gli standard	
		kg	kg	kg	kg
1	Acciaio S. 2000	1000	1000	1000	1000
2	Acciaio S. 2000	1000	1000	1000	1000
3	Acciaio S. 2000	1000	1000	1000	1000
4	Acciaio S. 2000	1000	1000	1000	1000
5	Acciaio S. 2000	1000	1000	1000	1000

ALLEIED CONTROL COMMISSION

Form. No. 10/1941

No.	Descrizione di materiale	Misure di prima mano		Misure di prima mano secondo gli standard	
		kg	kg	kg	kg
1	Acciaio S. 2000	1000	1000	1000	1000
2	Acciaio S. 2000	1000	1000	1000	1000
3	Acciaio S. 2000	1000	1000	1000	1000
4	Acciaio S. 2000	1000	1000	1000	1000
5	Acciaio S. 2000	1000	1000	1000	1000

Tablelle di Razionamento



I nostri progetti: Allied Control Commission

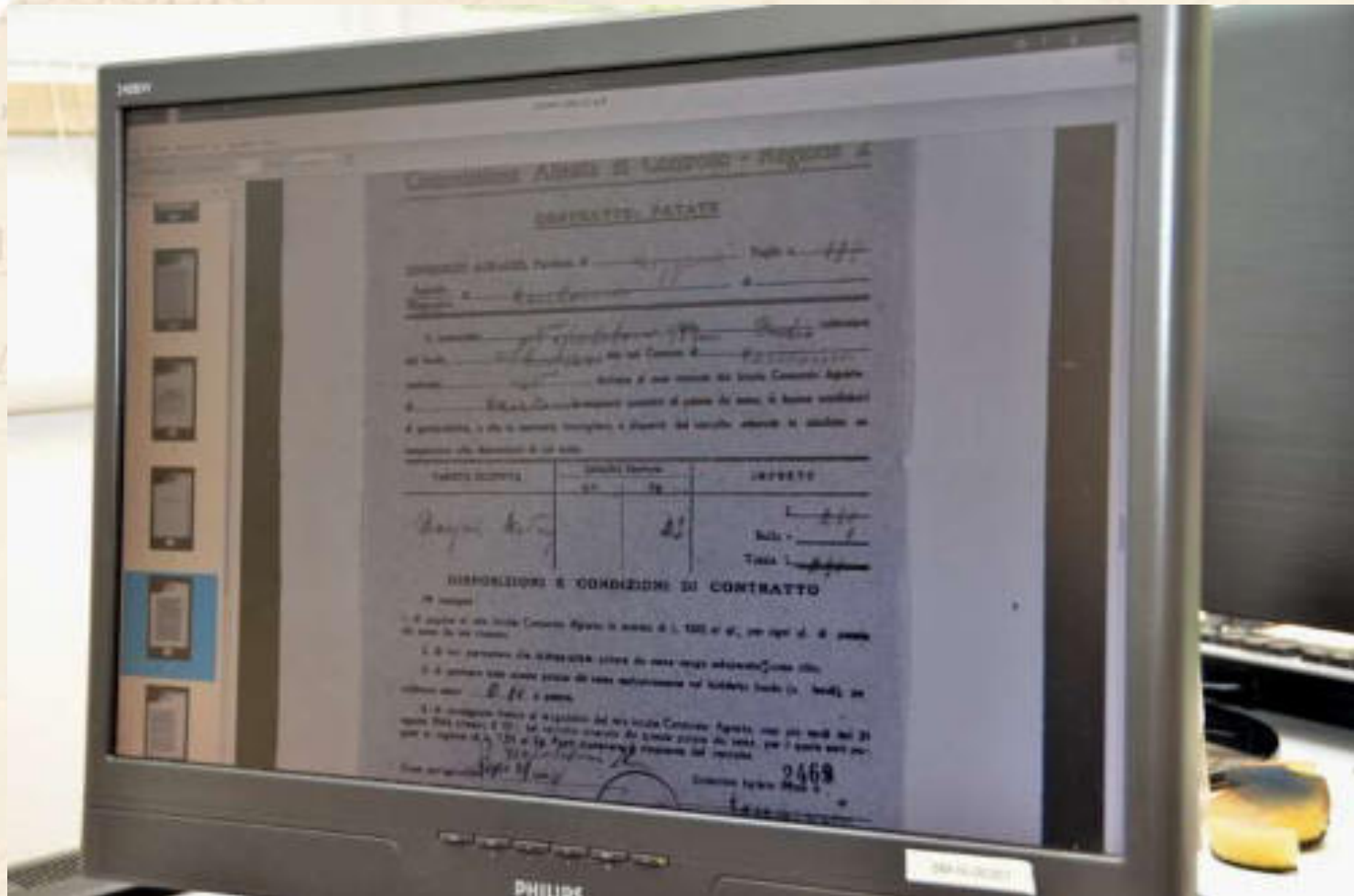

Disposizioni e condizioni di contratto



I nostri progetti: Allied Control Commission

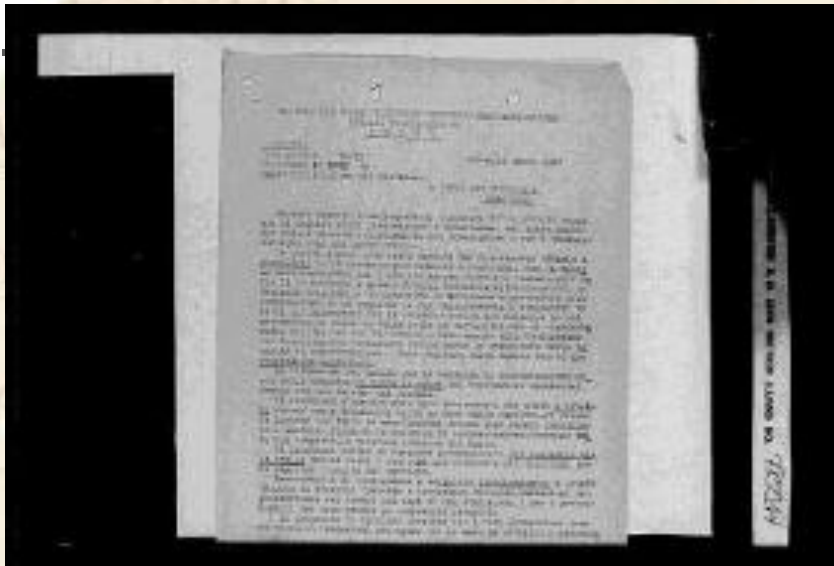

Censimento del bestiame

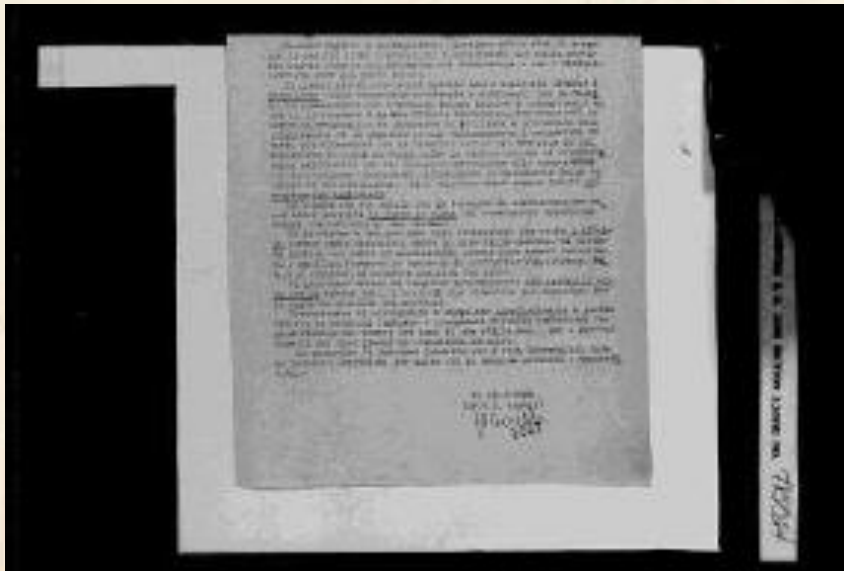

Capi di bestiame erroneamente sequestrati

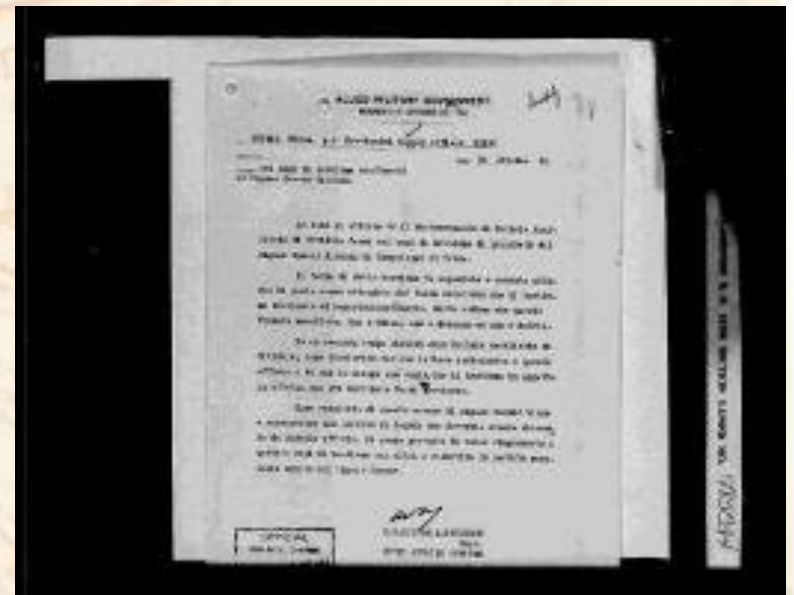

I nostri progetti: Allied Control Commission



L'ACC rivolse grande attenzione ai beni culturali; in particolare si occupò di accertarsi della consistenza e dello stato di conservazione di monumenti, opere d'arte ed archivi.



I nostri progetti: Allied Control Commission

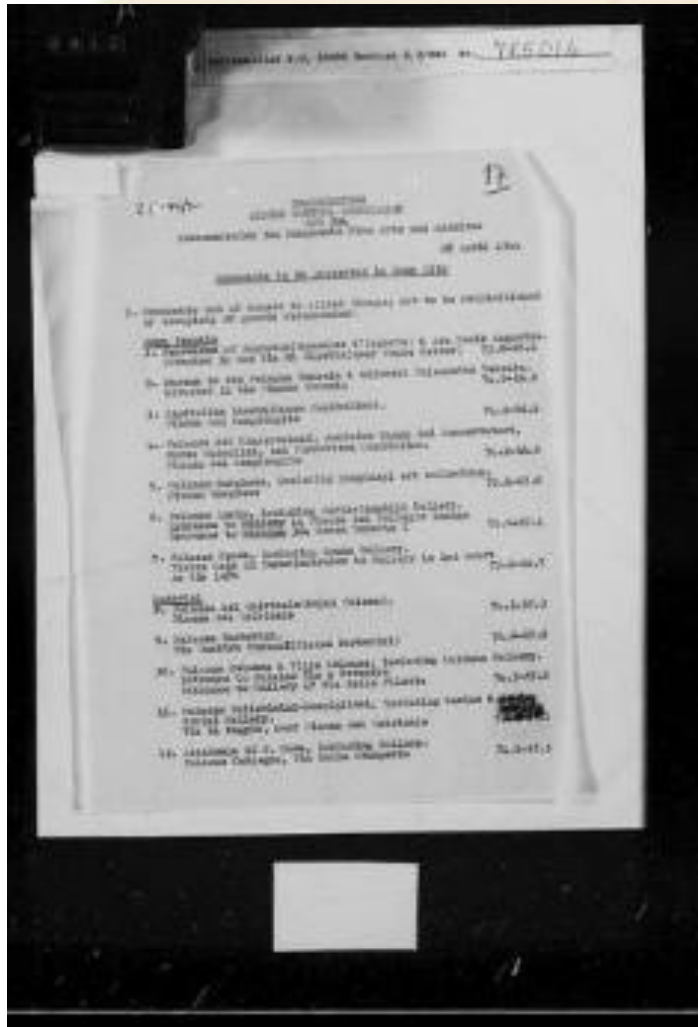

Elenco dei monumenti da proteggere

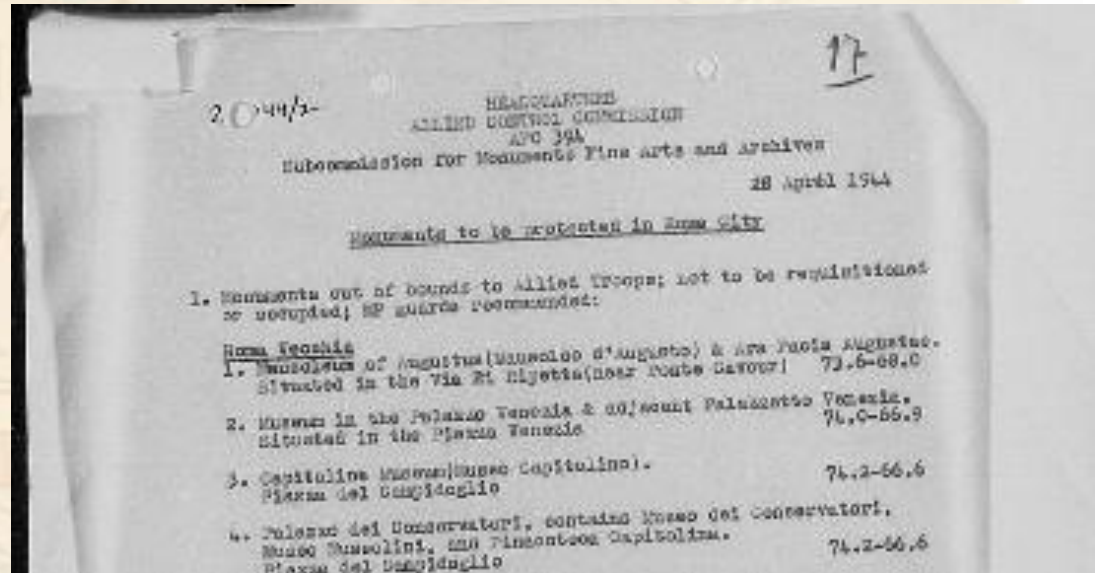

I fascicoli dal 10000_145_48 fino al 54 racchiudono un'importante documentazione raccolta dal Quartier Generale della Commissione Alleata (identificato col numero 10000) circa lo stato dei monumenti della città di Roma.



I nostri progetti: Allied Control Commission



Capolavori della pittura europea

Riapertura Palazzo Venezia

